

DETALHE DO BALCÃO

ESC. 1:10

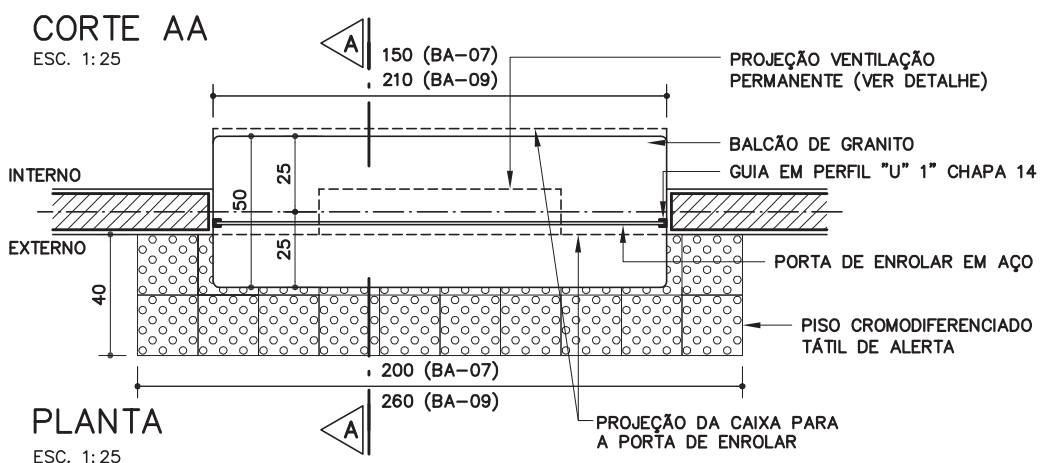

BA-07
BA-09

Balcão de atendimento granito

BA-07 (150 X 50 CM)
BA-09 (210 X 50 CM)



Revisão	3
Data	30/12/01

Página

 $\frac{1}{3}$

Código de listagem

0505083

0505088



Atenção

Preserve a escala
Quando for imprimir, use
folhas A4 e desabilite a
função "Fit to paper"

Respeite o Meio Ambiente.
Imprima somente o necessário

DETALHE DA VENTILAÇÃO PERMANENTE
PARA DISSIPAÇÃO DE EVENTUAL VAZAMENTO DE GÁS
(CONFORME NBR 13103)

BA-07
BA-09

Balcão de
atendimen-
to granito

BA-07 (150 X 50 CM)
BA-09 (210 X 50 CM)



Revisão 3
Data 30/12/01

Página
2/3

Código de listagem

0505083
0505088

Atenção
Preserve a escala
Quando for imprimir, use
folhas A4 e desabilite a
função "Fit to paper"

Respeite o Meio Ambiente.
Imprima somente o ne-
cessário

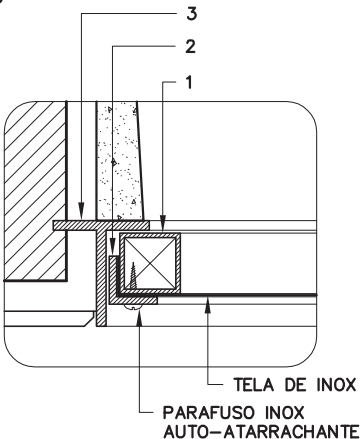
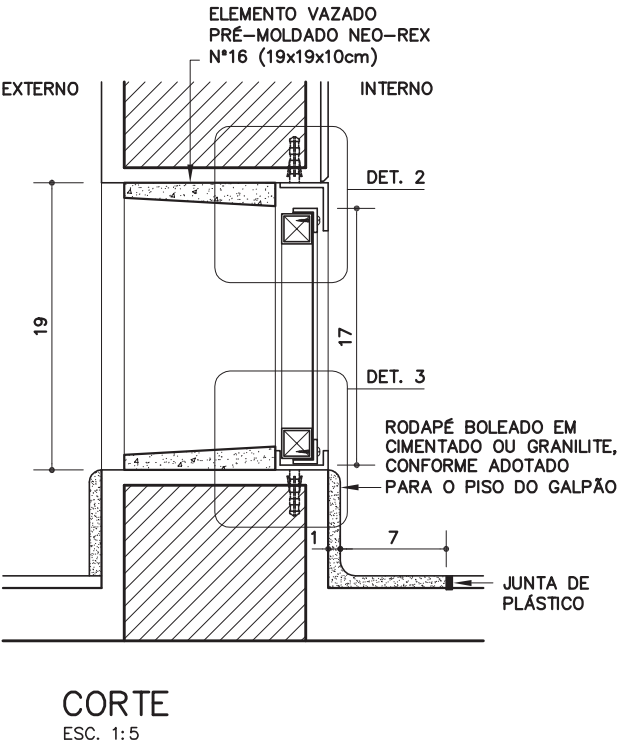
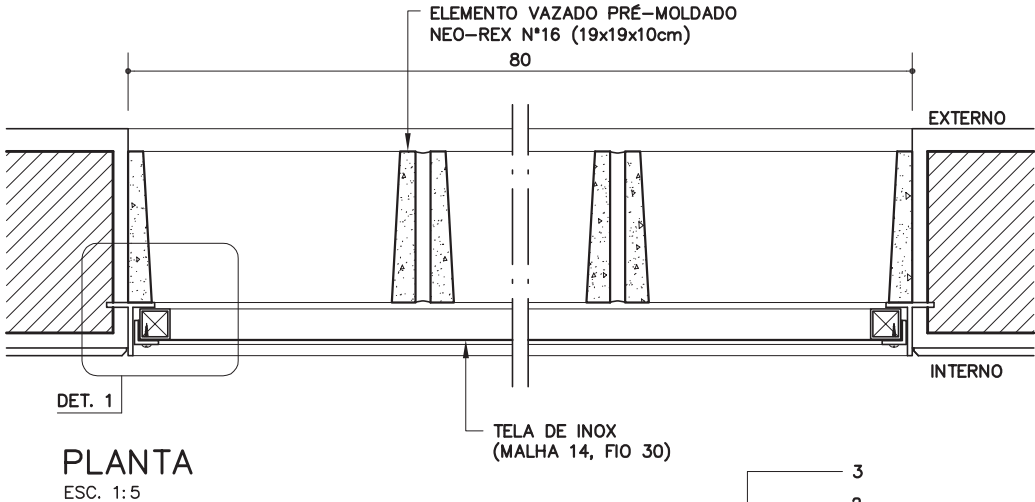

DETALHE 1
ESC. 1:2.5

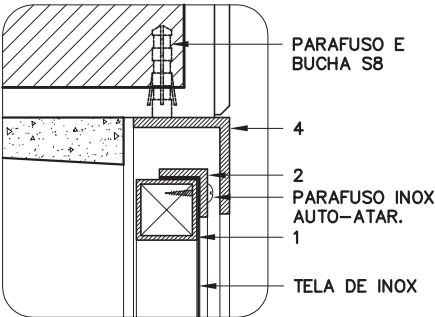

DETALHE 2
ESC. 1:2.5

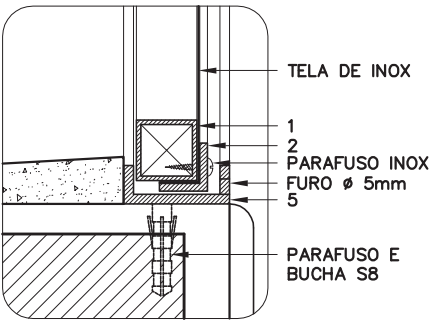

DETALHE 3
ESC. 1:2.5

PERFIS DE FERRO	
1	PERFIL TUBULAR DE SEÇÃO QUADRADA (20x20mm) e=1,50mm
2	PERFIL "L" (5/8"x5/8") e=2,50mm
3	PERFIL TREFILADO "T" (1 1/4"x1 1/4"x1/8")
4	PERFIL "L" (1 1/4"x1 1/4"x1/8")
5	PERFIL "U" (1 1/4"x1/2"x1/8")

DESCRIÇÃO

Constituintes

- Tampo de granito cinza andorinha ou cinza corumbá (L=50cm, e=2cm), com testeira, conforme detalhe do balcão.
- Base em concreto armado para apoio do tampo de granito.
- Alvenaria de acordo com o projeto, revestida internamente em azulejo branco (15 x 15cm) e externamente no mesmo revestimento do refeitório, indicado em projeto.
- Elemento vazado em concreto, NEO-REX nº 16 (19 x 19 x 10cm).
- Porta de enrolar em aço galvanizado, composta de:
 - Tiras articuladas de chapa nº24;
 - Eixo de ferro Ø=1 1/4";
 - Mola de aço 55mm;
 - Disco de caixa de mola;
 - Cavalete:
 - » ferro chato 1" x 3/16";
 - » perfil de ferro 1" x 3/8".
 - Guia de ferro de chapa 14 laminada perfil u de 1";
 - Chapa lisa de ferro nº20;
 - Perfil l de ferro 3/4" x 1/8";
 - Perfil t de ferro 3/4" x 1/8";
 - Fechadura de cilindro com barras tipo cremona.
- Tela de inox tipo mosquiteiro malha 14, fio 30, abertura 1,50mm.
- Esquadria para tela mosquiteiro, composta de:
 - 1 perfil tubular de seção quadrada de 20 x 20mm, e=1,50mm;
 - 2 perfil L de 5/8"x5/8", e=2,50mm;
 - 3 perfil treilado T de 1 1/4" x 1 1/4" x 1/8";
 - 4 perfil L de 1 1/4" x 1 1/4" x 1/8";
 - 5 perfil U de 1 1/4" x 1/2" x 1/8".

Acessórios

- Parafusos de aço inox, auto-atarrachante, cabeça panela de 9,5mm, Ø=3,5mm.
- Parafusos galvanizados e buchas de nylon S8 (Protótipo comercial: FISCHER S8).

Acabamento

- Porta de enrolar: pintura esmalte sintético sobre fundo para galvanizado.
- Esquadria da tela: galvanização a frio, fundo para galvanizado e pintura esmalte sintético.

Protótipo comercial

- Tela de inox:
 - TECIAM
 - CATUMBI
- Galvanização a frio:
 - QUIMATIC (CRZ)
 - GLASURIT (Glacozink)

APLICAÇÃO

- Em cozinhas e cantinas.

EXECUÇÃO

- Base de concreto para apoio do tampo de granito:
 - Concreto traço 1:2,5:4, cimento, areia e brita;
 - Armação de aço CA-60b Ø=4,2mm, malha de 5 x 5cm.
- Assentamento do tampo e testeira de granito com argamassa colante.
- Rodapé:
 - H=7cm, com cantos e bordas boleados;

- Em granilite ou cimentado com impermeabilizante. Material conforme o adotado para o piso do galpão, com as respectivas juntas plásticas.
- Assentamento do piso tátil de alerta: ver fichas correspondentes no Catálogo de Serviços.

FICHAS DE REFERÊNCIA

Catálogo de Serviços

Ficha	S12.03	Cerâmica antiderrapante
Ficha	S12.19	Placa de borracha sintética
Ficha	S12.24	Ladrilho hidráulico piso tátil de alerta
Ficha	S14	Pintura
Ficha	S14.09	Tinta esmalte sintético
Ficha	S14.17	Galvanização

RECEBIMENTO

- Tampo de granito:
 - Verificar dimensões. Tolerâncias admissíveis: largura: ± 10mm; espessura: ± 1mm;
 - Nível: verificar em duas direções ortogonais com nível de bolha;
 - Verificar o polimento, não deve apresentar arestas vivas;
 - Verificar a cola entre o tampo e a moldura perimetral.
- Porta de enrolar:
 - Verificar o alinhamento e lubrificação das guias;
 - Verificar o deslizamento da porta;
 - Verificar o funcionamento da fechadura;
 - Verificar pintura.
- Esquadria da tela tipo mosquiteiro:
 - Verificar dimensões dos perfis;
 - Verificar ajuste do quadro da tela, para ser facilmente removível;
 - Verificar pintura e galvanização a frio;
 - A tela de inox deve estar esticada por igual em todos os sentidos.
- Verificar a correta instalação do piso cromodiferenciado tátil de alerta.

SERVIÇOS INCLUÍDOS NOS PREÇOS

- Balcão/tampo de granito e apoio de concreto.
- Elementos vazados.
- Porta de aço de enrolar e todos os seus constituintes.
- Pintura da porta de enrolar.
- Tela inox.
- Esquadria de ferro e seus acessórios.
- Pintura na esquadria com esmalte sintético, fundo para galvanizado e galvanização a frio.

CRITÉRIOS DE MEDIÇÃO

- un. — por unidade executada.

Componentes

BA-07 BA-09

Balcão de atendimento granito

BA-07 (150 X 50 CM)
BA-09 (210 X 50 CM)



Revisão 3
Data 30/12/01

Página
3/3

Código de listagem

0505083
0505088



Atenção
Preserve a escada
Quando for imprimir, use folhas A4 e desabilite a função "Fit to paper"

Respeite o Meio Ambiente.
Imprima somente o necessário

